

Fluxograma de atendimento à mulher em situação de violência

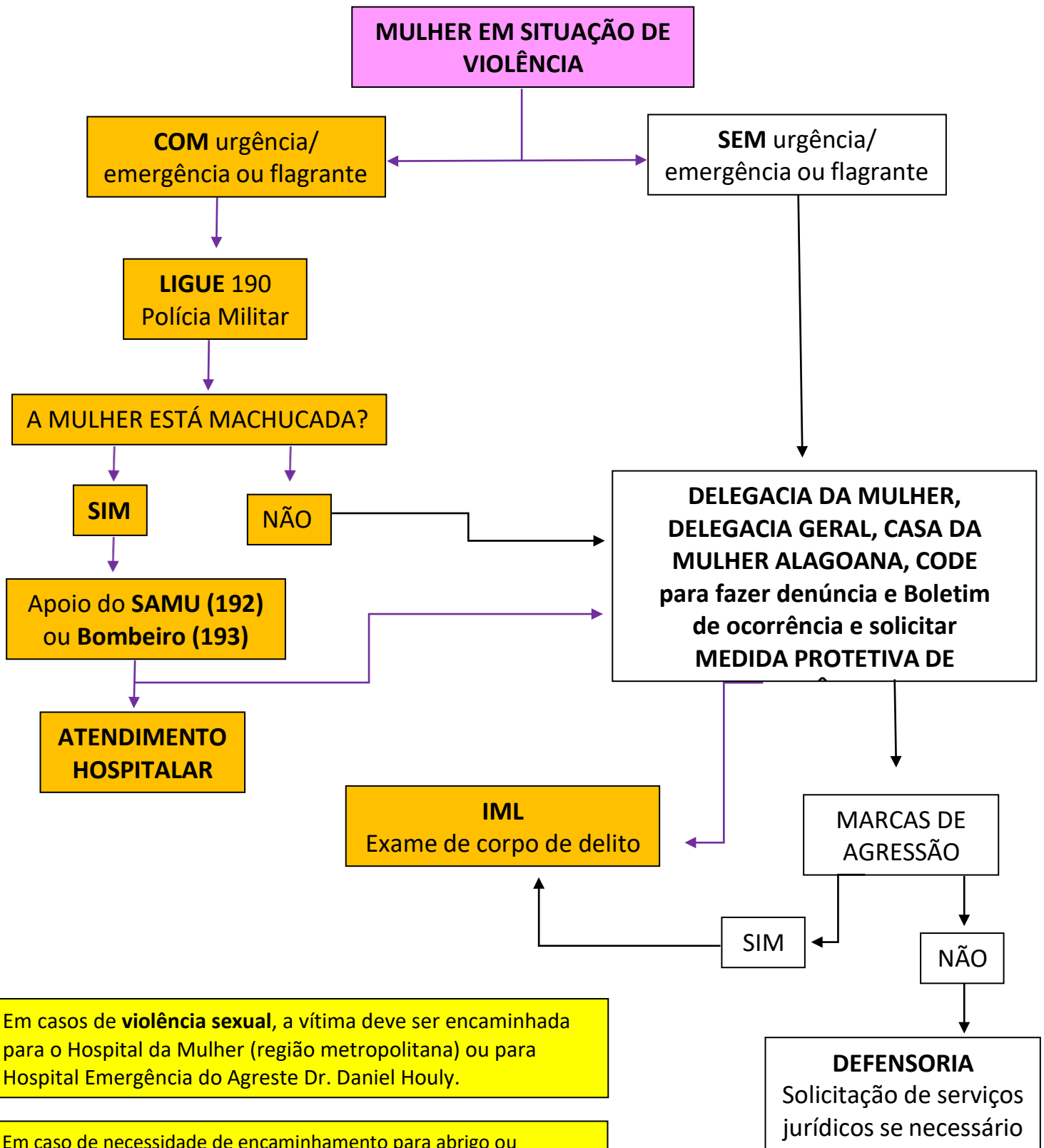

Em casos de **violência sexual**, a vítima deve ser encaminhada para o Hospital da Mulher (região metropolitana) ou para Hospital Emergência do Agreste Dr. Daniel Houly.

Em caso de necessidade de encaminhamento para abrigo ou acompanhamento psicossocial, entrar em contato com a RAV (82) 98833-9061 (82) 98882-8765.

Endereços e telefones da Rede de Atenção às Violências De Alagoas

ÓRGÃO	TELEFONE	ENDEREÇO	HORÁRIO DE FUNCIONAMENTO
Polícia Militar	190	-	24h
Bombeiro Militar	193	-	24h
RAV	(82) 98833-9061 (82) 98882-8765	-	24h
Disque denúncia	181	-	24h
Delegacia Especializada de Defesa da Mulher 1	(82) 98833-8880	Av. Comendador Gustavo Paiva s/nº, Mangabeiras, Maceió	24h
Delegacia Especializada de Defesa da Mulher 2	(82) 3315-4327/ (82) 98752-2762	Rua Antonio de Souza Braga, nº 270, Conj. Salvador Lyra. Maceió - AL	Das 8h às 17h (Não funciona nos finais de semana e feriados)
Centro Especializado de Atendimento à Mulher - CEAM	(82) 3315-1740 / (82) 98867-6434	R. Dr. Augusto Cardoso, s/N - Jatiúca, Maceió - AL	Das 8h às 17h
Área Lilás do Hospital da Mulher	(82) 3131-1355	Hospital da Mulher - Av. Comendador Leão, 1213 - Poço, Maceió - AL	24h
Delegacia Especializada de Defesa da Mulher Arapiraca	82) 3521-6318	Rua Prof. Domingos Correia, 35, Centro, Arapiraca - AL	Terça, quarta e quinta, das 8h às 18h.
Casa da Mulher Alagoana	(82) 2126-9650	Praça Sinimbú, 119, Maceió/AL	Das 8h às 18h
Defensoria Pública	82) 3315-2785 / (82) 3315-4506	Av. Fernandes Lima, 3296, Farol, Maceió/AL	Das 08h às 14h
IML Maceió	(82) 3315-2291	Av. Luiz Avelino Pereira, s/n - Tabuleiro do Martins, Maceió	24h
IML Arapiraca	(82) 3350-2576	Av. Gov. Antônio Simeão Lamenha Filho - Jardim Tropical, Arapiraca	24h
Patrulha maria da penha	(82) 98733-9112 (whatsapp) / (82) 98867-6436 (denuncia)	Endereço: R. Dr. Augusto Cardoso, s/N - Jatiúca, Maceió - AL	24h